

# POWER SLAVE

パワースレイブ  
USER'S MANUAL



海月製作所

〒150 東京都渋谷区恵比寿西1-32-16  
COM・BOX6F TEL.03-3476-0546

この度は、「パワー・スレイブ」を  
お買い上げいただき、  
誠にありがとうございます。  
ゲームを始める前に  
このマニュアルをよくお読みください。

## CONTENTS

ご挨拶	1
動作環境	3
ゲームの起動方法	4
ハードディスクを使用する場合	5
基本操作	6
ゲームの進め方	7
バトルモード	8
キャラクター紹介	9
ユーザーサポート	13
ご注意	14

### ご注意

- このプログラム及びマニュアルの一部または全部を無断で複製することは法律により禁止されています。また、レンタル業務及びそれに類する目的での使用は一切認めておりません。
- この製品の仕様は、将来予告なしに変更することがあります。
- MEG-DOSは株式会社エス・ビー・エスの登録商標です。
- このゲームはフィクションです。ゲーム中に登場する地名・団体名・登場人物は実在のものとは一切関係ありません。
- このソフトは、18歳未満の方はご購入いただけません。

### ●パッケージ構成●

フロッピーディスク 10枚  
ユーザーズ・マニュアル  
ユーザー登録カード

万一、構成が異なっている場合はユーザーサポート係までご連絡ください。

# ユーザーサポート

## ●トラブルが生じた時は、まず以下のことをご確認ください。

- ◆ディスプレイの電源は入っていますか?
- ◆ディスプレイのケーブルは正しく接続されていますか?
- ◆対応機種を使用していますか?
- ◆ディスクは正しくドライブにセットされていますか?
- ◆ティップスイッチは正しく設定されていますか?
- ◆周辺機器は正しく接続されていますか?
- ◆お手持ちの機器等の故障ではありませんか?

(ご購入ショップ等で、同機種での動作をお確かめ下さい)

## ●ユーザー登録

同封のアンケートはがきに必要事項をご記入の上、ご送付ください。  
ユーザー登録をされていない場合は、サポートはお受けできません。

## ●サポートへの送り方

ご購入いただいたソフトでもしトラブルがございましたら、ご購入日・ご購入店・使用機種・具体的な症状などを裏面の記入欄にお書き添えの上、パッケージごと下記住所までお送りください。弊社でテストプレイの上、明らかにディスクに原因があると認められた場合には、無料で修理・交換をいたします。ただし以下の場合には対象外となる場合がございますので、予めご了承ください。

- ◆中古品や譲渡品等、及びオリジナル以外のディスクの場合
- ◆動作不良の症状が具体的にご記入いただけていない場合
- ◆当方のテストプレイで異常が認められなかった場合

## ●有償修理をご希望の方へ

万一お客様の過失によりディスクが破損してしまった場合には、ディスク一枚につき2,000円の手数料にて修理を受けつけております。具体的な症状と使用機種などをお書き添えの上、パッケージごとお送りください。ただし、無断で複製・改造されたディスクは対象外とさせていただきます。

※ゲーム内容、攻略法等のご質問については一切お答えできません。

**海月製作所**

〒150 東京都渋谷区恵比寿西1-32-16  
COM・BOX6F TEL.03-3476-0546



# 動作環境

## ●コンピューター本体

NEC PC-9801VX以降  
PC-9821シリーズ

EPSON PC-286シリーズ以降

※3.5インチドライブまたは5インチドライブが2台必要です。

※メインメモリ640KB必要です。

※改造機・ラップトップ機での動作は保証いたしません。

## ●ディスプレイ

アナログ・ディスプレイ(400ライン表示可能なもの)

## ●マウス

バスマウス

## ●FM音源ボード

NEC PC-9801-26/K  
PC-9801-86K

※NEC以外の製品では動作の保証はいたしません。必ずNECの製品をご使用下さい。FM音源を内蔵している機種では、上記のFM音源ボードと併用することはできません。ボードを抜くか、内蔵音源を使用しないように設定して下さい。



## 麗子

教師にしてストイックな雀士。  
ハーレーがトレードマーク



## 理恵子

才色兼備、お嬢様育ちのOL

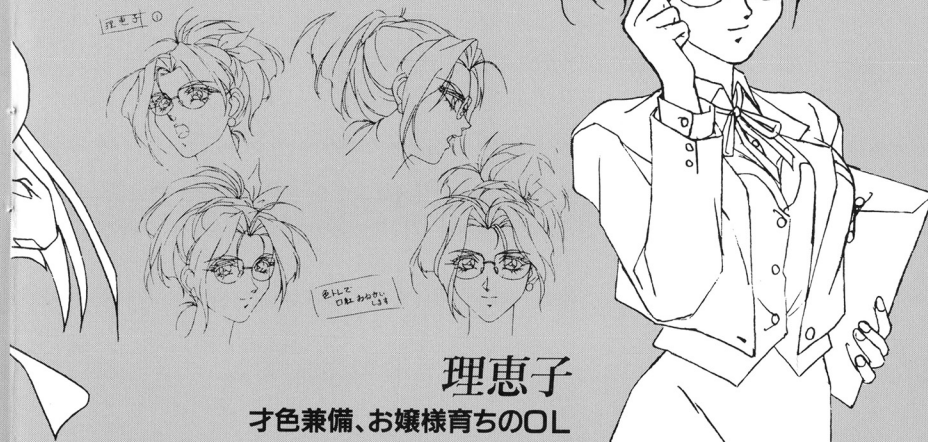

夏枝

ただ単にかわいいだけのバイト娘

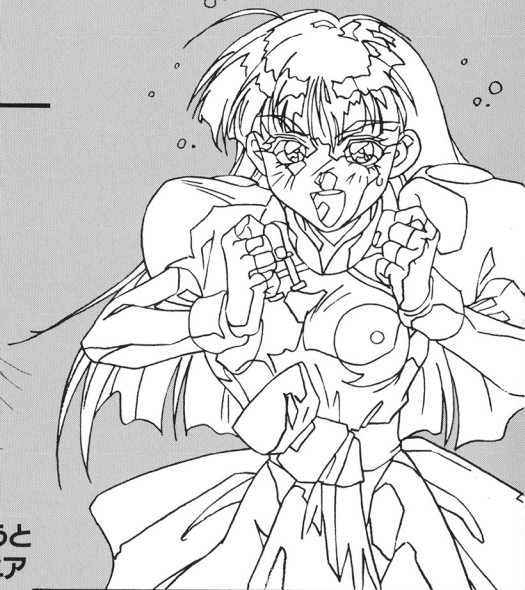
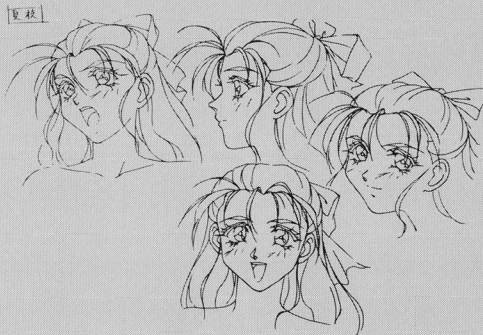

かおり

地上に自分の王国を築こうと  
本気で頑張るオカルトマニア

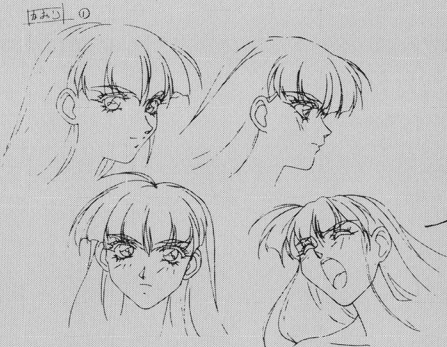

パソコン本体の電源を入れ、ディスク1・2をドライブ1・2に  
入れてリセットボタンを押して下さい。

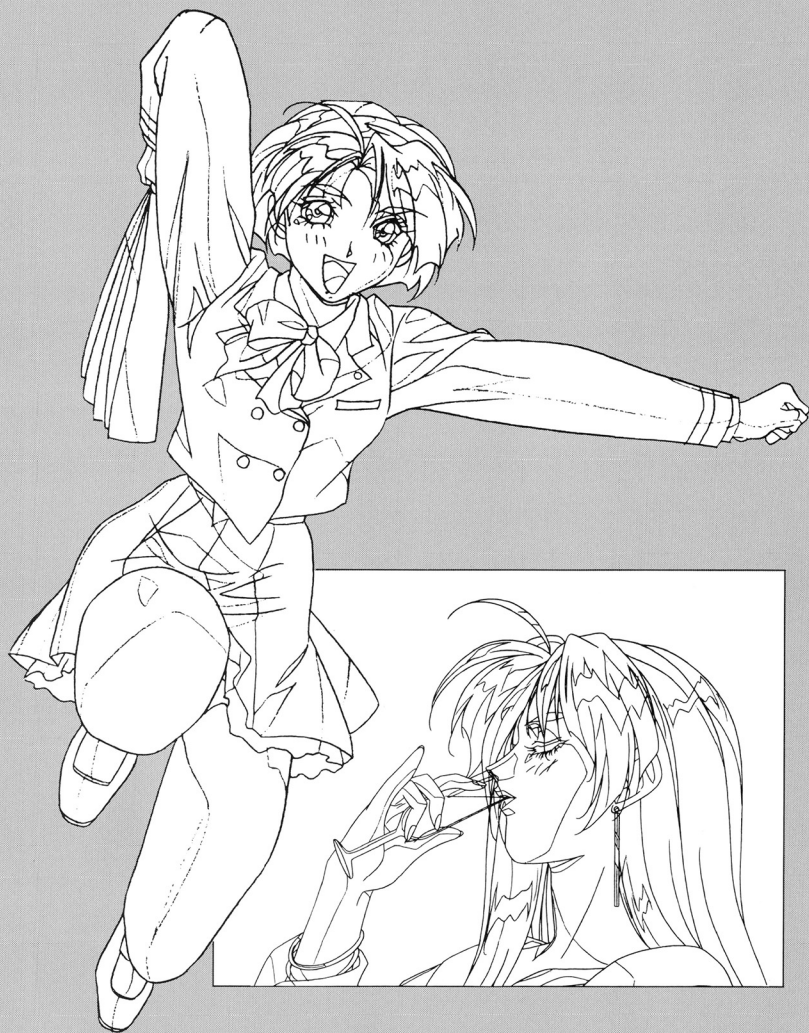

## ハードディスクを使用する場合

### 【ご注意】

- ハードディスクにインストールされる場合、MS-DOSの知識に不安がある方はMS-DOSやハードディスクの関連書などでお調べ下さい。インストールに関するお電話でのお問い合わせは一切お答えできません。
- ハードディスクにインストールした際、ハードディスクのデータ破損及びハードディスク本体に障害が発生しても、一切の責任は負わないものといたします。ご了承ください。
- 誤動作の原因になりますので、ディスクキャッシュや仮名漢字変換等のデバイスドライバは外して下さい。
- Windows 上からのインストール及びゲームプレイはできません。

### 【インストール】

- インストール先のハードディスクには12~15MBの空き容量が必要です。
- MS-DOSのバージョン3.1以上、メインメモリの空き容量が約560KB以上必要です。
  - ①ハードディスクからMS-DOSを起動してください。
  - ②フロッピーディスクドライブにディスク1を入れて下さい。
  - ③カレントドライブをディスク1を入れたドライブに移動して下さい。
  - ④HDINST (リターン) と入力して下さい。
  - ⑤画面の指示に従い、ディスクを入れ換えて下さい。
- カレントディレクトリをPSに移動して下さい。  
CD PS (リターン)  
その後PSと入力して下さい。ゲームが始まります。

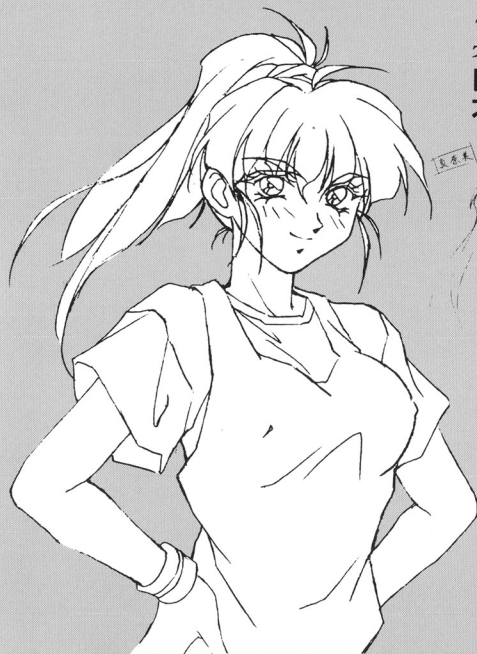

真奈美

自称バスケの天才。  
不動のベンチウォーマー



ナオミ

ダイナマイト・ボディに  
小学生の脳みそを持つ、剣の達人



**里香**

何よりも漫才とたこ焼きを愛する  
大阪弁の少女

里香 ①

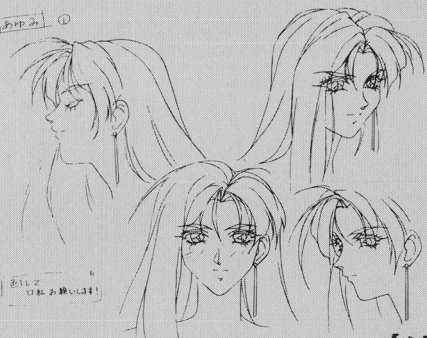

あゆみ ①

あゆみ ②

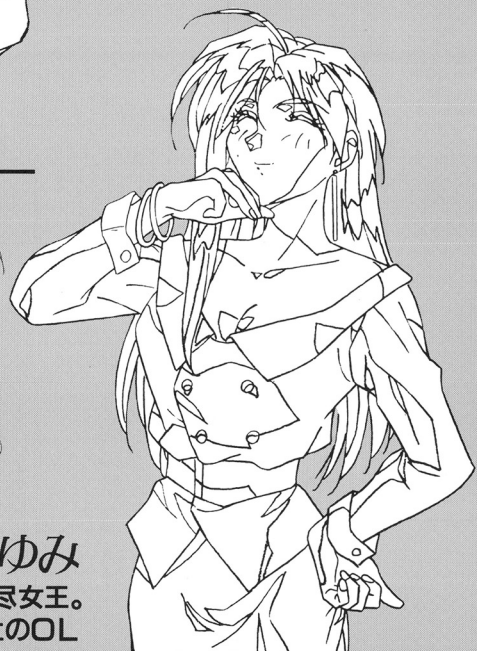

**あゆみ**

無敵の理不尽女王。  
大手商社のOL

## 【決定キー】

- キーボード……リターンキー、スペース
- マウス……左クリック

## 【カーソル移動】

- キーボードのカーソル移動
  - 上……… (8) (↑) キー
  - 下……… (2) (↓) キー
  - 左……… (4) (←) キー
  - 右……… (6) (→) キー

## 【ゲーム中のセーブ・ロード・終了について】

MAP画面表示時、キーボードの (ESC) キーまたはマウスの右クリックでデータのセーブ・ロード・終了ができます。



## ゲームの進め方

●ゲームを立ち上げるとまず、オープニングメニューが表示されます。以下のコマンドから選択してください。

- ◆NEW GAME
- ◆LOAD
- ◆ビデオ・モード
- ◆ミュージック・モード



最初に選択できるのは、NEW GAMEだけです。選択後ゲームが始まります。

●「パワー・スレイブ」はコマンド選択方式のアドベンチャーゲームです。MAP画面で移動し、さまざまな場所で、表示されるコマンドを選択することでストーリーが進みます。

ゲーム中、「移動」コマンドを選択しますと、MAP画面が表示されます。カーソルを移動したい場所にもっていき、選択してください。

※シナリオが進まないと感じた時は、自宅の自分の部屋で「寝る」というコマンドを選択して下さい。シナリオが進行します。



## バトルモード

●ストーリーが進んでいくと、戦闘シーンに突入します。うまく相手を攻撃して戦ってください。敵の体力を0にすると勝ちです。

●画面右側にプレイヤーの、画面左側に敵のインフォメーションが表示されます。赤く長いゲージが体力ゲージです。これが0になると負けです。青いゲージが待ち時間ゲージです。いっぱいになるとコマンドが実行できるようになります。銀色のキャラクターの名前は気力ゲージを兼ねます。気を溜めると点滅をはじめ、2回気を溜めると点滅が速まり、必殺技が使用できるようになります。

●画面の右下にコマンドアイコンがあります。この5つの丸いアイコンはキーボードとマウスで選択することができます。ただし、自分の待ち時間ゲージがいっぱいになっていないと実行されません。

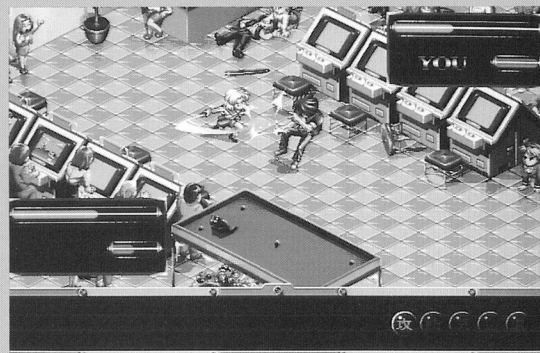

攻撃……………敵を攻撃します。



防御……………敵の攻撃を防御します。敵の攻撃が自分に当たるまで、押しっぱなしにしてください。



気合い溜め……気合いを1段階溜めます。2回溜めると必殺技が1回使用できます。



必殺技……………必殺技を使用します。



道具を使用……手持ちのアイテムがあるときのみ選択できます。アイテムを使用します。

※各コマンドとも消費する時間が異なっていますので、状況を考えてコマンドを選択して下さい。例えば、防御は少ししか時間を消費しませんが、必殺技は消費する時間が多く、隙が大きいといった特性があります。



ご購入ありがとうございます。このユーザーカードは新しい企画の参考に致したいと思います。ご記入の上なにとぞご返送をお願いします。

ご購入商品名	ご購入メディア	5", 3.5"																																																												
<p>このゲームの購入動機は？（○印をお付け下さい。）</p> <p>(店頭で見て)・(知人に聞いて)・(広告雑誌&lt;雑誌名) )</p> <p>(その他: )</p>																																																														
<p>定期購読されている雑誌をお書き下さい。</p> <p>・パソコンパラダイス・メガストア・Bug Bug</p> <p>その他( )</p>																																																														
<p>このゲームの感想をお聞かせ下さい。（○印をお付け下さい。）</p> <table data-bbox="103 589 932 801"> <thead> <tr> <th></th> <th colspan="5">満足↔普通↔不満</th> <th></th> <th colspan="5">満足↔普通↔不満</th> </tr> </thead> <tbody> <tr> <td>原画</td> <td>5</td><td>4</td><td>3</td><td>2</td><td>1</td> <td>シナリオ</td> <td>5</td><td>4</td><td>3</td><td>2</td><td>1</td> </tr> <tr> <td>CG</td> <td>5</td><td>4</td><td>3</td><td>2</td><td>1</td> <td>H度</td> <td>5</td><td>4</td><td>3</td><td>2</td><td>1</td> </tr> <tr> <td>システム</td> <td>5</td><td>4</td><td>3</td><td>2</td><td>1</td> <td>価格</td> <td>5</td><td>4</td><td>3</td><td>2</td><td>1</td> </tr> <tr> <td>サウンド</td> <td>5</td><td>4</td><td>3</td><td>2</td><td>1</td> <td>総合</td> <td>5</td><td>4</td><td>3</td><td>2</td><td>1</td> </tr> </tbody> </table>				満足↔普通↔不満						満足↔普通↔不満					原画	5	4	3	2	1	シナリオ	5	4	3	2	1	CG	5	4	3	2	1	H度	5	4	3	2	1	システム	5	4	3	2	1	価格	5	4	3	2	1	サウンド	5	4	3	2	1	総合	5	4	3	2	1
	満足↔普通↔不満						満足↔普通↔不満																																																							
原画	5	4	3	2	1	シナリオ	5	4	3	2	1																																																			
CG	5	4	3	2	1	H度	5	4	3	2	1																																																			
システム	5	4	3	2	1	価格	5	4	3	2	1																																																			
サウンド	5	4	3	2	1	総合	5	4	3	2	1																																																			
<p>このゲームの良い点、悪い点をお書き下さい。</p>    <p>このゲームで気に入ったキャラクターをお書き下さい。</p>    <p>このゲームに関するご意見・ご要望をお書き下さい。</p>																																																														

ご協力ありがとうございます。

郵便はがき

150-□□

恐れ入りますが50円切手をおはり下さい

東京都渋谷区恵比寿西1-32-16  
COM・BOX6F

海月製作所

ユーザー係 行

フリガナ		男・女	歳
お名前		19	年 月 日生
フリガナ			
ご住所	(〒 )		
お電話	— —		
ご購入店		ご購入日	年 月 日
お持ちの機種			
周辺機器			