

スーパーファミコン[®]



SUPER FAMICOM
マルチプレイヤー5対応



とりあつかいせつめいしょ
取扱説明書

SHVC-AZSJ-JPN

キャッチ・ザ・ハート

TAITO[®]

MADE IN JAPAN © TAITO CORP. 1995

このたびは、スーパーファミコン用カセット
「大爆笑人生劇場〜ずっこけサラリーマン編〜」を
お買い上げいただき、まことにありがとうございます。
ご使用前に取扱いかた、使用上の注意など、
この「取扱説明書」をよくお読みいただき、
ただし使用方法でご愛用ください。
なおこの「取扱説明書」は、
大切に保管して下さるようお願いいたします。

⚠ けいこく 警 告

疲れた状態や、連続して長時間にわたるご使用は、
健康上好ましくありませんので避けてください。ごま
れに、強い光の刺激や、点滅を受けたり、テレビ画面等を見
たりしている時に、一時的に筋肉のけいれんや意識の
喪失等の症状を経験する人がいます。こうした症状を経験
した人は、ゲームをする前に必ず医師と相談してください。
また、ゲームをしていて、このような症状が起きた場合に
は、ゲームを止め、医師の診察を受けてください。
ゲームをしていて、手や腕に疲労、不快や痛みを感じた
ときは、ゲームを中止してください。その後も痛みや
不快感が続いている場合は、医師の診察を受けてくださ
い。それを怠った場合、長期にわたる障害を引き起こす
可能性があります。他の要因により、手や腕の一部に
傷害が認められたり、疲れている場合には、ゲームをす
ることによって、悪化する可能性があります。そのよう
な場合は、ゲームをする前に医師に相談してください。

⚠ ちゅうい 注 意

健康のため、ゲーム画面からできるだけ離れてご使用ください。
長時間使用する時は、適度に休憩してください。
めやすとして1時間ごとに10～15分の小休止をおすすめします。
スーパーファミコンをプロジェクションテレビ（スクリー
ン投影式のテレビ）に接続すると、残像現象（画面ヤケ）
が生ずるため、接続しないでください。

ようこそ

「たいばくしょうじんせいげきしょう大爆笑人生劇場へん～ずっこけサラリーマン編～」へ！

こんど しゅやく今度の主役は、サラリーマンなのじゃ。

にゅうしゃ入社からさい55歳までがんばって

かねお金をかせいで

しょうり勝利をつかむのじゃ。

それでは、

みなさんお楽しみくださいませ！



CONTENTS

.....

操作方法	2
ゲームルール	3
ゲームのはじめかた	4
画面の見方	6
こいびと／けっこん	11
ミニゲーム	12

そうさほうほう 操作方法

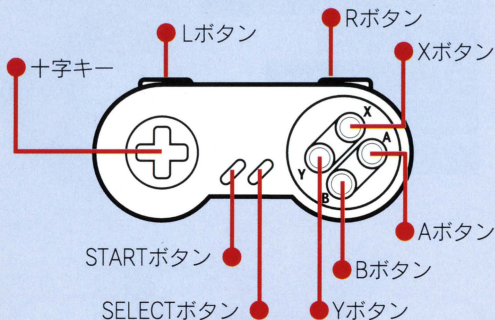

● 十字キー

カーソル移動・コマンド選択・マップの移動

● STARTボタン

ゲームスタート

● SELECTボタン

使用しません

● Aボタン

決定・マップキャラのジャンプ

● Bボタン

キャンセル

● X・Yボタン

特定のミニゲームで使用します

● L・Rボタン

エントリー可能なミニゲームに参加する時使用します

ゲームルール



- このゲームは4人まで参加可能です。1個のコントロールパッドで操作できるのは、2人までです。3人以上でプレイする時は、2個のパッドまたは、3～4個のパッドとマルチプレイヤー5を使用してください。

- 参加したプレイヤーは、自分のキャラクターの性別・名前・モンタージュ・性格を決めます。順番は、自動的に決まります。

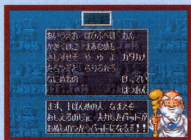

- さいころを振って、出た目の数だけマップ上を自由に進むことができます。
- 2ターンで1年です。22歳から55歳になるまで33年間がんばってコマを進めます。

- ゴール精算の時に1番お金（資産）をかせいだ人が勝利者になります。

- 途中で電源を切るとそこまでのデータが保存され、次回続きからスタートすることができます。

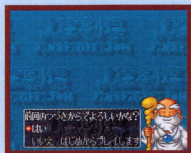

ゲームのはじめかた



1 タイトル画面でSTARTボタンを押すとゲームスタート画面になります。ゲームを始めから遊ぶ時は、「いいえ はじめからプレイします」を選んでください。



2 前回までのデータが保存されている場合「はい」を選ぶと前回のつづきからスタートできます。

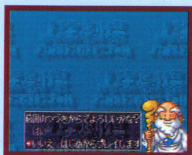

3 「いいえ はじめからプレイします」を選んで決定するとプレイ人数を決めます。1～4人まで選んでAボタンで決定してください。

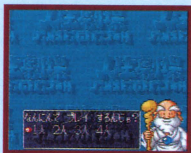

4 次に名前を入力してください。入力したパッドがゲームで使用するパッドになります。

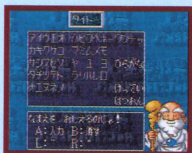

モンタージュ / せいかく 性格

- 各プレイヤーは、キャラクターの設定を決めます。十字キー上下で項目にカーソルを合わせて、左右で項目を選びます。OKならば、1番下にある“けってい”を選びAボタンで決定します。



- ゲームプレイヤーが3人以下のときにコンピューターのライバルプレイヤーを参加させることができます。(1人プレイ時は、最低コンピューターが1人参加します。) 十字キー上下とAボタンで選びます。

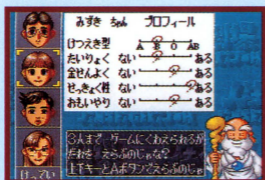

- 順番は自動的に決定します。



がめん みかた 画面の見方



なまえ
名前

じぶん じゅんばん とき なまえ ひょうじ
自分の順番の時に名前を表示します。

ねんしゅう
年収

まい きゅうりょう
毎ターン給料がもらえます。2ターンで
1年なのでこの半分が毎回の給料です。

げんきん
現金

げんきん まん いじょう じどうてき ぎんこう にゆうきん
現金50万G以上は自動的に銀行に入金
されます。



さいころ

さいころにカーソルを合わせてAボタンを押すとマップ
キャラがサイコロを持ちます。もう1度Aボタンを押す
とサイコロを振ります。出た目だけ好きな方向に動か
します。出た目の分移動するとそこで終了です。サイ
コロを振ってすぐに移動しないと車が現われ、ひかれ
ると1回休みです。(他にも何かあるかも…)



しんらいど 信頼度

男性、女性、家族との信頼度を
みることができます。十字キー
で「信頼度」にカーソルを合わ
せてAボタンを押すと信頼度が
表示されます。



アイテム

- お店で買ったアイテムが表示
されます。1ターンの1回使用
することができます。
- 十字キーで選びAボタンで決定
します。
- お店でアイテムを買って、誰
かにプレゼントすれば信頼度を上げることができま
す。



たからくじ

たからくじのマスに止まる
と自分で好きな数字を十字
キーで入力して、全部で5枚まで買えます。





しさん産

ゲームの勝利条件は、もつとも
 資産が多い人です。株や不動産を
 買って資産を増やしましょう。

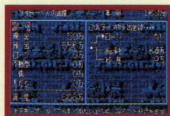

かぶ株

誰かが証券会社のマスに止
 まったら他のプレイヤーも
 参加して株を買うことがで
 きます。(画面の指示に従っ
 てください。) 自分の資金の
 範囲で買うことができます。
 十字キーでカーソルを合わ
 せてAボタンで購入数を決め
 たら [おわり] を選びます。

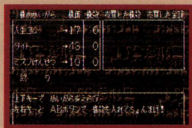

ふどうさん不動産

不動産のマスに止まりその
 物件が売物で自分が
 購入可能ならば、ローン回
 数を設定して買うことが
 できます。

★保険会社のマスに止まっ
 た時に保険に入っていれ
 ば災害による損失を
 最小限にできます。





ちず図

ここをえらぜんたいみ
ここを選ぶと全体マップが見れます。



Aボタンを押してこのウィンドウにカーソルを移動しリストをえらと各色のマスごとに情報がわかります。

青

…しごと



桃

…れんあい・かぞく



黄

…そのた



緑

…ふどうさん





せってい 設定

かくせってい へんこう
各設定を変更できます。

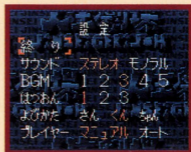

◆お終わり

マップ画面がめんに戻もどります。

◆サウンド

ステレオ/モノラルど
ちらかが選えらべます。

◆はつおん

自分の名前じぶん なまえの発音はつおん えらを選
べ、Aボタンで聞きけます。

◆BGM

5種類しゅるい なかの中からプレイ
ヤーごとに選えらべます。

◆よびかた

自分の名前じぶん なまえのうしろに
「さん」「くん」「ちゃん」のどれかを付つけら
れます。

◆プレイヤー

オートにすると自分の
選えらんだ「せいかく」で
コンピューターが自動
的にゲームを進すすめてく
れます。自分の名前じぶん なまえを
呼よばれた時ときにSTARTボ
タンを押おすと再ふたびゲー
ムに参加さんかできます。

Bボタンでマップ画面がめんに戻もどることもできます。

●ストレス

ゲーム中のイベントでストレスがたまると1回休かいやすみ
になったり、おもわぬハプニングにみまわれます。
病院びょうしんに行くか薬局い やつきやくで薬くすりを買かいましょう。

※顔色かおいろには、じゅうぶん注意ちゅういしよう！！

こいびと／けっこん



こいびと

ピンクのマ
スにと止まる

と誰かとデートできます。信頼度を上げるチャンスです。



けっこん



異性と^{いせい}の信頼度^{しんらいど}を上げて、
「ジュエリーまつたか」で
こんやくゆびわを買って^か
プレゼントします。あと
は教会^{きょうかい}に行けば結婚式^{い けっこんしき}が
挙げられます。
結婚^いすれば、他の^{ほか}プレイ
ヤーからお祝金^{いわいきん}がもらえ
ます。

りこん 離婚

あまりハデに浮気^{うわき}していると配偶者^{はいぐうしゃ}
に見つかって大変^{たいへん}なことに……。
離婚^{りこん}が成立^{せいりつ}すると裁判^{さいばん}になるかも…。

ミニゲーム



パッド・エントリーシステム (P.E.S.)

ミニゲームに他のプレイヤーが参加可能なゲームがあります。参加希望表示が出来ます。参加する場合、制限時間内にL or R ボタンで決定してください。



パクンパニック

このゲームのみ全員強制参加になります。ボタン連打の体力ゲームです。



ドライバーコンテスト

- ★タイミングゲームで飛距離を競い、優勝賞金を目指す。記録をぬり変えるとボーナスも出ます！！
- ★Aボタンでショットします。同距離の場合は自動的に勝者が決まります。



ニアピンコンテスト

- ★タイミングゲームで、ピンにどれだけ近いかを競い、記録をぬり変えるとボーナスも出ます！！
- ★基本的には“ドライバーコンテスト”と同じ。



スキー (初級/上級)

- ★タイムアタック型のゲームで、優勝賞金を目指します。記録をぬり変えるとボーナスも出ます！！
- ★Aボタン・Rボタンが減速、Bボタン・Lボタンが加速となります。
- ★ポールとポールの間を通らないと、ペナルティとなり、タイムが加算されます。
- ★コースを外れると失格となります。



しんこん

新婚さん おいでやす

- ★16枚のパネルを使った、神経衰弱ゲーム。
- ★方向キーで選び、Aボタンで捲ります。使うコントローラーは名前を入力したコントローラーを使います。(同じコントローラー使用時では、交代で使います。)
- ★2枚捲って、パネルが揃うと賞金がもらえ、続けてパネルを捲る事が出来ます。
- ★先攻、後攻は小夜ちゃんが決めます。
- ★数は(5, 10, 15, 20, 25, 30, 35, 40)の8種類。



さいこん

再婚さん いらっしゃい

- ★『新婚さん おいでやす』と同様ですが、獲得賞金に差があります。

りこんさいばん 離婚裁判

- ★別れる事になった配偶者とジャンケンをし、負けると財産を取られてしまいます。

へ 屁こいて・ぷう

★プータローがアルバイトするという設定で行われる。オナラの音当てゲーム。

★始めに1つずつトイレのドアが開き、5人（小夜、びんぼう神、高橋部長、酔っ払い、なかむら社長）のオナラの音を聞いてもらい、誰の音かを聞き分けて当てます。



こもり 子守でポン

★2人対戦型の赤ちゃんの泣き声を聞き分ける、音当てゲーム。

★誰もP.E.S.してこなかった場合、CPU対戦となります。



しゅうしょくしけん しょうかくしけん 就職試験／昇格試験

プータローの時に「ナカムラしょうじ」のマスに止まり、就職を希望するとこのミニゲームになります。画面に表示されたボタンを素早く押してください。会社員の昇格のチャンスの際には“昇格試験”になります。



カジノのマスに止まると「ポーカー」「ブラックジャック」「スロット」「ハイ&ロー」の4種類の中からひとつ遊べます。(1人プレイ専用です。)



ポーカー

★はじめに配られた5枚のカードを1回だけ取り替えて役を作ります。

★小夜ちゃん (=CPU) より強い役を作ると勝ちです。

★ゲームの始めに掛け金を決めます。(1~10万G)

★まず最初に小夜ちゃんがカードを取り替えます。その後、プレイヤーは手持ちのカード1~5枚を十字キーで選びAボタンで取り替える事が出来ます。(取り替えなくても良い)

★カードの手によって“おける”(負け 最初の掛け金は没収) “勝負”を自分で判断して賭けに望みます。



★先に小夜ちゃんが持ち手によって掛け金の額をつり上げる事が出来るので、自信の無い場合ここでおりた方が良いでしょう。が、もし持ち手に自信が有る場合今度は自分が掛け金をつり上げる事が出来ます。ここで、小夜ちゃんの方が自信がなければゲームをおいて来る事もあります。



★つり上げ額は2倍、3倍、4倍、5倍から選びます。(現金の手持ちが無くても良い)

役

1 PAIR	同じ数 2 枚揃う
2 PAIR	PAIRが 2 個出来る
3 CARD	同じ数が 3 枚揃う
STRAIGHT	5 枚のカードの数が続き番号
FLUSH	5 枚のカードの絵柄が全て同じ
FULLHOUSE	1 PAIR, 3 CARDの組み合わせ
4 CARD	同じ数が 4 枚揃う
STRAIGHT FLUSH	5 枚のカードの絵柄が全て同じで続き番号
ROYAL STRAIGHT FLUSH	5 枚のカードの絵柄が全て同じで数が "10" "J" "Q" "K" "A"

ブラック・ジャック



★基本的にカードの合計が21以内で小夜ちゃんより合計が大きいと勝ちです。

★絵札は“10”、エース(A)は“1”“11”と数えます。

★21を超えると、その場で終了(負け)

★ゲームの前に賭ける額を決めます。(1~10万G)

役と倍率

7倍	スペードの“A”“J”
	7まいのカードで“21”となる
6倍	同じ絵柄の“A”“J”
	6枚のカードで“21” “7”を3枚
5倍	同じ絵柄“A”“10”“Q”“K”の組合わせ
	5枚のカードで“21” “6”“7”“8”の3枚のカード
4倍	“A”“10”“J”“Q”“K”の組合わせ
3倍	そのほかでピッタリ“21”となった場合

スロット

★ベガス^{どうよう}同様の、のん^{かね}
だお金はプールさ^{かい}
れており、3回^{れんぞく}
連続^あ当た^{ひと}た人にピ
ツダボーナスとし
て全額^{ぜんがく}支払^{しはら}われます。

★1枚^{まい} 1000Gで10枚^{まいたんい}単位^かでメダル^かを買^かいます。
最高^{さいこう} 30枚^{まい}まで。

★買^かったメダル^{せんぶ}が全部^{ぜんぶ}なくなるか、PAY^{はら}の払い戻^{もど}し
のボタン^おを押^おすと“GAME OVER”^お となります。
ただし10枚^{まい}未^{まい}満^{まん}の(1千^{せん}~9千^{せん}G)のメダル^かは
寄^き付^ふする事^{こと}となります。



ハイ&ロー

★左^{ひだり}のカード^{さうじ}の数字^{つぎ}より次^{すうじ}のカード^{おお}の数字^{さうじ}が大きい^{ちい}
か小さい^あかを当^あてるゲーム^{さいこう}で最高^{ばい}10倍^{しやうきん}の賞金^{しやうきん}
がつく。

★こ^{しゅうりよう}こ^{かま}でゲーム^{かま}を
終了^{しゅうりよう}しても構^{かま}い
ませんが、次^{つぎ}に
2枚^{まい}目^めと比^{くら}べて3
枚^{まい}目^めはどち^からか
と進^{すす}めていくこ
ともでき^{ます}ます。



和風カジノ

和風カジノのマスに止まると「大小」と「丁半」のどちらかで遊ぶことができます。



大小



★サイコロ2個を使った単純ゲーム。カジノより掛け金が高いので当たれば大きい。

★サイコロの出た数の大小を当てる。

★2個のサイコロの合計が(1~6=小) → 2倍 (7) → 4倍 (8~12=大) → 2倍になる。

丁半



★サイコロ2個を使った単純ゲーム。カジノより掛け金が高いので当たれば大きい。

★サイコロを振って出た目を半か丁か当てる。
(半=奇数 / 丁=偶数)

ご注意とお願い

品質には万全を期しておりますが、万一お気づきの点がございましたら、その内容をご明記の上、下記のサービスセンターへお送りください。なお、お送りいただく際は、住所・氏名・年齢・電話番号・購入年月日を必ずご記入くださるようお願い申し上げます。チェックの上、修理、交換等をしてお返しいたします。

〒223 神奈川県横浜市港北区
高田町50タイトービル
タイトーゲームソフト修理係

タイトーゲームソフトに対するファンレター、応援、おたよりは…

〒223 神奈川県横浜市港北区
高田町50タイトービル
株式会社タイトー C P 事業部販売課

※住所、氏名、電話番号も忘れずをお願いします。

◇耳よりな情報がいっぱい！

タイトー情報局 03-3239-4000
0878-33-6340 (香川支店)

電話番号は、よく確かめてからダイヤルしてください。なお、ゲームの内容に関するお問い合わせには一切お答えできませんのでご了承ください。

SUPER Famicom
マルチプレイヤー5対応

このマークはスーパーファミコン用マルチプレイヤー5のマークが表示されている機器、または標準コントローラのみでもご使用可能なソフトであることを示します。



けいこく
警告

かさい かんでん ぼうし つぎ かならず
火災や感電を防止するために次のことを必ず
まも
守ってください。

- 使用後はACアダプタをコンセントから必ず
しようち
抜いておいてください。

しょうじょう ねが 使用上のお願い

- せいみつつきき せきよくたん おんどじょうけんか しょう
精密機器ですので、極端な温度条件下での使用
ほかんおよ つよ
や保管及び強いショックを避けてください。また、
ぜつたい ぶんかい
絶対に分解しないでください。
- たんしぶ て ぶ みず
端子部に手を触れたり、水にぬらすなど、汚さな
いようにしてください。故障の原因となります。
- シンナー、ベンジン、アルコール等の揮発油で
ふかないでください。
- カセットの脱着時には必ずスーパーファミコン
ほんたい でんげん
本体の電源スイッチをお切りください。

イラスト： ©1995 TONG KING SHOW

FOR SALE AND USE IN JAPAN ONLY AND
COMMERCIAL RENTAL PROHIBITED.

本品は日本国内だけの販売および使用とし、
また商業目的の賃貸は禁止されています。

株式会社 **タイトー**®

本社：〒102 東京都千代田区平河町2-5-3

スーパーファミコン は任天堂の登録商標です。